Amtliche Mitteilung an einen Haushalt - zugestellt durch Post.at

Lainach - Witschdorf - Lobersberg - Wenneberg - Rangersdorf - Plappergassen - Lamnitz - Tresdorf - Zladisch

Frühjahr 2022

# Gemeinde nachrichten

03/22 Ausgabe März 2022

## Geschätzte Rangersdorferinnen und Rangersdorfer, liebe Jugend!

Die Geschehnisse in der Ukraine überlagern viele große und kleine Ereignisse in unserem Land, ebenso die (hoffentlich) ausklingende Pandemie, welche in den vergangenen Monaten die Schlagzeilen beherrschte und die Gemüter – oftmals unnötig - erhitzt hat.
Wir können heute nur an die Hilfsbereitschaft unserer Bevölkerung appellieren und mit Spenden zur Linderung von Not und Elend in Osteuropa beitragen und hoffen, dass bald wieder Frieden einkehren möge. DANKE an dieser Stelle an Katharina Weixelbraun und ihre Helfer*innen für die private Spendeninitiative und rasche Organisation.

Was die Sicherheit im eigenen Bereich betrifft, so haben wir mit Polizei-Inspektionskommandant Martin Sprenger einen neuen, jungen Dienststellenleiter in Winklern und hoffen in gewohnter Weise, auf gute Zusammenarbeit mit unseren Sicherheitsorganen.

Der ZIVILSCHUTZ Kärnten hat – nicht für kriegerische Zeiten gedacht – sondern für den Fall eines Strom-Blackouts eine so genannte Notfallbox zusammengestellt, welche käuflich erworben werden kann (€ 30,--/Stk., Bestellung direkt beim Gemeindeamt möglich, solange der Vorrat reicht). Infos auch unter:

*www.siz.cc/kaernten.*

Das Leben muss auch in Krisenzeiten weitergehen und so ist – aus gegebenem Anlass – wie folgt aus unserer Gemeinde zu berichten:

Ein Winter – unfallbedingt ohne Liftbetrieb in Lainach – geht zu Ende. Das Liftkarten-Angebot der Gemeinde wurde gut angenommen und so sind unsere Kinder zum Lift nach Winklern, Stall und Flattach (Kindergarten-Schikurs) ausgewichen.
Unsere Loipe war jedoch ein Magnet und bot die besten Voraussetzungen zur sportlich gesunden Betätigung in freier Natur … und Abstandhalten war hier auch kein Problem. Nur fürs Gruppenfoto beim Langlaufkurs des Familienausschusses, der auch für den Bereich Sport zuständig ist, wurde einen Moment lang „zusammengestanden“.

Ein **DANKE** an Josef Striednig aus Stall für die sportlichen Unterweisungen zur richtigen Langlauftechnik sagen die Teilnehmer*innen und die Obfrau des Ausschusses als Organisatorin.

Ein besonderer DANK gilt allen Grundbesitzern, über deren Felder die Loipe gespurt werden darf.
Ein hydraulischer Defekt am Pisten(spur)gerät hat Ende Feber zu einem vorzeitigen Langlaufende geführt – auch die Temperaturen sind zu dieser Zeit tagsüber schon weit in den Plusbereich „geklettert“.

# Nachbericht Winterdienst

## Flurschäden bitte melden

Wie jedes Jahr – und wohl unvermeidbar - sind auch heuer wieder an einigen Stellen Flurschäden passiert bzw. größere Mengen an Streusplitt in private Gärten und Böschungen verfrachtet worden. Unsere Wirtschaftshof-Mitarbeiter sind bereits bei den Aufräumarbeiten, wo die Anrainer damit überfordert sind. Bitte am Gemeindeamt melden, falls ein Bereich übersehen worden ist.

## zur Splittstreuung

Bei starkem Tauwetter am Tag und Minustemperaturen in der Nacht sind wir damit konfrontiert, dass die Wirkung des Streusplitts nur eingeschränkt gegeben ist, aber nicht im Stundentakt nachgestreut werden kann. Das betrifft auch jene kleinflächigen Bereiche, wo Streusalz zum Einsatz kommt. Sowohl Fußgänger, als auch Lenker von Kraftfahrzeugen, müssen sich in der Geschwindigkeit auf (nach)winterliche“ Straßenverhältnisse genauso einstellen, auch wenn in sonnigeren Lagen schon trockener Asphalt vorherrscht.

## Spurrillen ...

... waren in diesem Zusammenhang auch wieder Thema. Auch diesbezüglich ergeht das Ersuchen um Verständnis an einige Fahrzeugbesitzer, dass nicht jedes Wegstück ständig für „tiefergelegte“ Sportwägen plan geräumt werden kann.

## Achtung Dachlawinen

Die Gemeinde als Objektbesitzer war heuer selbst mit einem „Unfall“ durch eine Dachlawine konfrontiert. Auch aus diesem Anlass ergeht das Ersuchen, die Schneefangeinrichtungen auf den Hausdächern regelmäßig zu kontrollieren, um nicht in eine Unfallhaftung zu kommen. Gar nicht auszudenken, wenn es zu einem Personenschaden kommen würde!

# Bauen und Wohnen > Kurzinfo

## Rampe und Gehweg von Plappergassen-Lamnitz zum ADEG-Markt ...

... wird weitergebaut. Wir haben darüber bereits im Weihnachtschreiben informiert. Die Witterung hat die Baustelle leider vorzeitig eingestellt, aber demnächst werden die Arbeiten wieder aufgenommen (Plan = Übersicht Strecke)

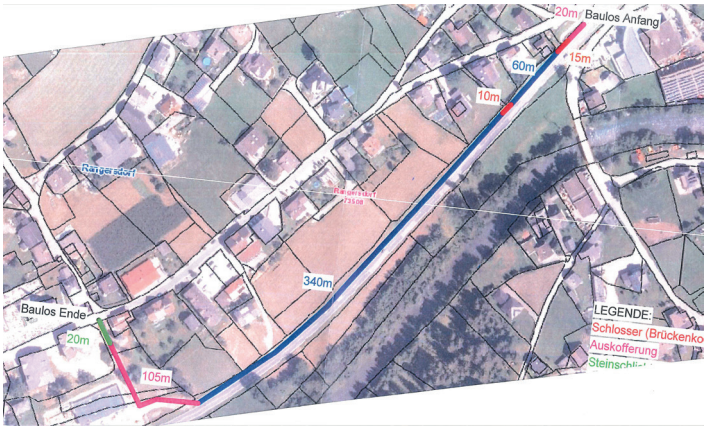

## Neuasphaltierung der Einfahrten in Lainach

Auch diese Baustelle hat der frühe Winter 2021 unterbunden. Der gegenständliche Auftrag wurde ins Frühjahr 2022 übertragen und wir gehen davon aus, dass bald nach Ostern in Lainach asphaltiert werden wird.

## Sanierung Wirts-Kastn beginnt

Die Mitarbeiter*innen des Wirtschaftshofes haben die 3 Geschosse im Feber ausgeräumt und von Unrat befreit. Nach Ostern sollen die Sanierungsmaßnahmen starten, samt Überlegungen in der Folge zur Revitalisierung und künftigen Nutzung der Innenräume (Foto DG). Die im Wirt-Tenn´ zwischengelagerten, „geschichtsträchtigeren“ Antiquitäten werden gesichtet, sortiert und sollen als Leihgabe der Gemeinde am Wirtareal verbleiben (zu Ausstellungszwecken).

## Vorbereitungen zur Errichtung eines barrierefreien WCs

... im Kulturhaus laufen. Der Infrastrukturausschuss befasst sich seit einiger Zeit mit diesem Thema und zwischenzeitlich wurde planlich eine Lösung gefunden, damit bewegungseingeschränkte Personen künftig nicht mehr über die Stiege zu den Sanitäranlagen ins Untergeschoß steigen müssen.
Weil die Installationsfirmen derzeit über Monate ausgebucht sind, kann die Umsetzung noch einige Zeit in Anspruch nehmen – gut Ding braucht eben Weile.

## Unterstützung der Maßnahmen **„Öl raus“ - ölkesselfreie Gemeinde**

Die Gemeinde Rangersdorf wird Mitglied bei KEM & KLAR und unterstützt ab März 2022 den Umstieg von einer alten Ölheizung auf alternative und erneuerbare Heizsysteme, wie z.B. Pelletskessel, Scheitholzkessel oder Wärmepumpenheizung mit einer einmaligen Förderung von € 1.500,--. Fördervoraussetzung ist der Hauptwohnsitz in unserer Gemeinde. Die Komponenten der alten Heizung, Brenner usw. werden im Altstoffsammelzentrum kostenlos übernommen und entsorgt. Es braucht auch den Entsorgungsnachweis.

Zusätzlich kann auch noch eine Landes- und Bundesförderung beantragt werden, sodass – abhängig von den Kosten der Umrüstung – eine Förderhöhe von mehr als 50% herauskommt, für einkommensschwache Haushalte sogar bis zu 100%.

Voraussetzung für die Gewährung ist die Einhaltung der gültigen Richtlinien der Kärntner Wohnbauförderung bzw. der Kommunalkredit Public Consulting GmbH.
Weitere Infos gibt es vom Energieberater (Sprechtag am 22. März) sowie – samt Antragsformular – auch über die Webseiten des Landes www.ktn.gv.at, Impulsprogramm „Raus aus fossilen Brennstoffen“ und unter *www.umweltfoerderung.at/privatpersonen/raus-aus-oel.*

Für allgemeine Informationen samt Erledigung der baurechtlichen Schritte (mitteilungspflichtige Vorhaben) steht Ihnen auch AL Josef Zwischenberger am Gemeindeamt zur Verfügung.

Neben der Entsorgung alter Heizungsteile (wie zuvor beschrieben) wird es auch wieder eine **Silofolien-Aktion** geben, sowie eine **Autowrack-Abfuhraktion**. Die genauen Termine stehen noch nicht fest. Diese werden in den nächsten Tagen über die Homepage der Gemeinde www.rangersdorf.gv.at kundgetan, sowie über die neue **Gemeinde-APP,** wer diese schon installiert hat.

Es wurden leider auch wieder Anzeigen bei der Bezirksverwaltungsbehörde aufgenommen, welche Umweltverschmutzung(en) in unserem Gemeindegebiet betreffen, d.h. Unrat in Wald und Flur, Tierkadaver, welche einfach über die Weg-Böschung hinunter entsorgt werden, ebenso wie Altreifen, Kanister usw. .

Ebenso gibt es immer noch Mitbürger*innen, die Müll einfach verbrennen, statt über die Hausmülltonne zu entsorgen oder sortiert im AWSZ abzugeben. Wird jemand ertappt, drohen saftige Strafen – denn es geht in der weiteren Folge auch um mögliche gesundheitliche Beeinträchtigungen, wenn z.B. Quellen in Nahbereich betroffen sind oder unsere Atemluft.

## Thema Gesundheit

**COVID – Info:** Unsere eigene Corona-Teststraße wurde Anfang März geschlossen, weil der Testbedarf kaum mehr gegeben war. Seither stehen – solange der Vorrat reicht – Wohnzimmertests am Gemeindeamt zur Abholung zur Verfügung.

DANKE dem „Testteam“ rund um Maria Fercher und Anja Thaler für rund 4.000 professionell durchgeführte Testungen in den vergangenen Monaten.

# Pflegenahversorgung hat Betrieb aufgenommen:

## Neue soziale Dienstleistung - Pflegekoordination im Rahmen der Pflegenahversorgung

Im Gemeinderat wurde 2021 die Einrichtung einer Pflegenahversorgung in Form einer Pflegekoordinatorin beschlossen, um die Lebensqualität zu heben und Unterstützung zu bieten. Ein neues, kostenfreies Angebot für ältere Menschen und deren betreuende Angehörige steht ab sofort auch den Gemeindebürger*innen in Mölltaler Gemeinden zu Verfügung.

Frau Kornelia Zwischenberger steht Ihnen als Pflegekoordinatorin in Rangersdorf (sowie für die Gemeinden Stall und Flattach) unter der Telefonnummer 0676/9196033 ab sofort mit Rat und Tat zur Seite.

Sie berät gerne zu Unterstützungsmöglichkeiten und Angeboten in den Bereichen Gesundheit, Pflege und Soziales. Darüber hinaus bietet sie Ihnen Hilfestellung bei Antragstellungen oder bei der Organisation Ihres Betreuungsalltages. Die Pflegekoordinatorin ist Ihre Ansprechperson für folgende Anliegen:

- Information, Koordination und Vermittlung von Betreuung
- Beratung und Begleitung
- Hilfestellung bei div. Antragstellungen für Zuschüsse (Pflegegeld, Heilbehelfe, Ersatz- und Kurzzeitpflege, u.v.m.)
- Vernetzung und Vermittlung mit mobilen Diensten, Essen auf Rädern, Krankenhäusern
- Ehrenamtsgruppe
- Initiieren von Pflegestammtischen
- Entlastende Angebote für pflegende Angehörige

## Termine nach telefonischer Vereinbarung

von Montag bis Donnerstag - jeweils 08.00 – 12.30 Uhr
im Büro beim Kulturhaus-Eingang (links)
Sprechstunde: jeden 2. und 4. Dienstag im Monat

**Kornelia Zwischenberger - Pflegekoordination / Community Nursing**
T: 0676 919 60 33 I E-Mail: kornelia.zwischenberger@familija.at

Dieses Serviceangebot wird gemeinsam mit den Gemeinden, FamiliJa, der Bezirkshauptmannschaft sowie der Abteilung 5 – Gesundheit und Pflege des Landes Kärnten realisiert.

weitere Informationen:
Homepage des Landes Kärnten: *www.ktn.gv.at* (Menüpunkt: Pflege)

**Land Kärnten:**
Frau Dr.in Andrea Neuschitzer-Meisslitzer (Unterabteilungsleitung) 050 536 15401
Frau Dr.in Michaela Miklautz (Projektleitung) 050 536 15456
Unterabteilung Pflegewesen, Abt. 5 Gesundheit und Pflege
Mießtaler Straße 1, 9020 Klagenfurt am Wörthersee

## Nächste Veranstaltung der Gesunden Gemeinde

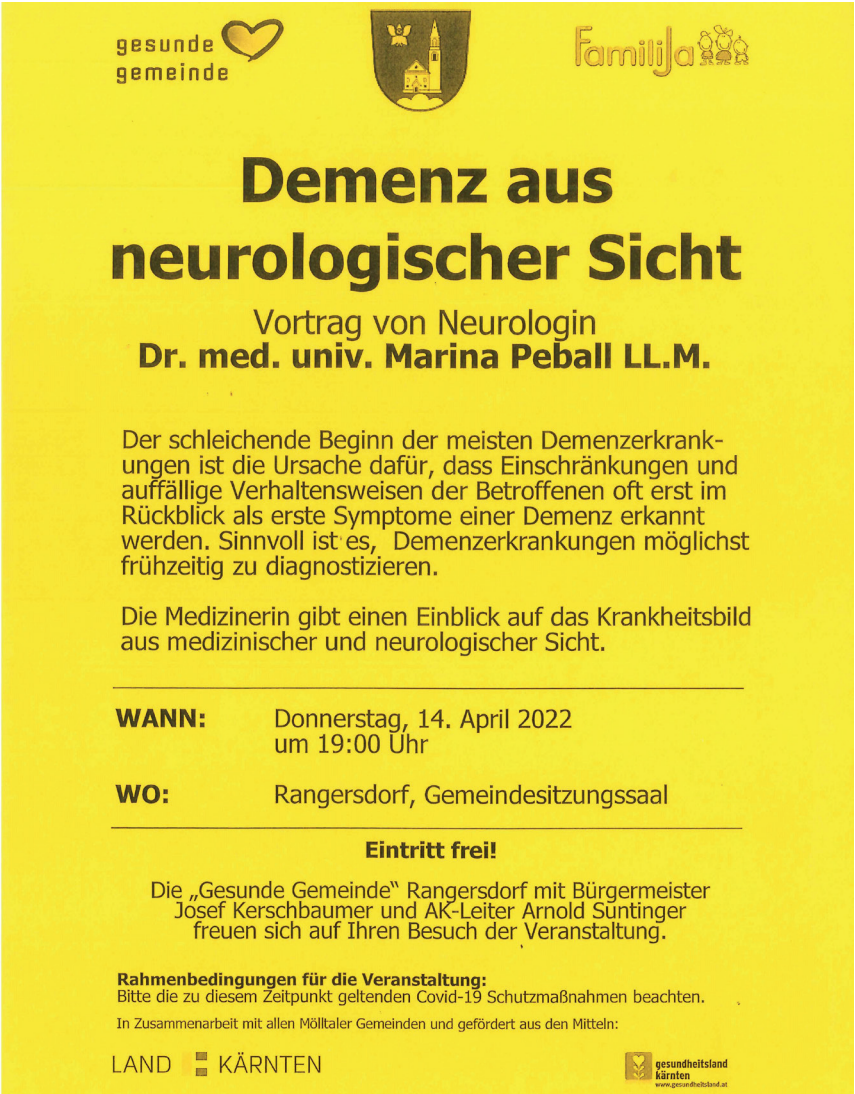
gesunde gemeinde

FamiliJa

# Demenz aus neurologischer Sicht

Vortrag von Neurologin
**Dr. med. univ. Marina Peball LL.M.**

Der schleichende Beginn der meisten Demenzerkrankungen ist die Ursache dafür, dass Einschränkungen und auffällige Verhaltensweisen der Betroffenen oft erst im Rückblick als erste Symptome einer Demenz erkannt werden. Sinnvoll ist es, Demenzerkrankungen möglichst frühzeitig zu diagnostizieren.

Die Medizinerin gibt einen Einblick auf das Krankheitsbild aus medizinischer und neurologischer Sicht.

**WANN:** Donnerstag, 14. April 2022 um 19:00 Uhr

**WO:** Rangersdorf, Gemeindesitzungssaal

**Eintritt frei!**

Die „Gesunde Gemeinde" Rangersdorf mit Bürgermeister Josef Kerschbaumer und AK-Leiter Arnold Süntinger freuen sich auf Ihren Besuch der Veranstaltung.

**Rahmenbedingungen für die Veranstaltung:**
Bitte die zu diesem Zeitpunkt geltenden Covid-19 Schutzmaßnahmen beachten.

In Zusammenarbeit mit allen Mölltaler Gemeinden und gefördert aus den Mitteln:

LAND KÄRNTEN

gesundheitsland kärnten

Das Mölltaler Geschichten Festival hat wieder begonnen und lädt zum Mitschreiben, Mitlesen und Mithören ein.

Der Kurzgeschichtenwettbewerb des 7. Mölltaler Geschichten Festival hat begonnen und steht unter dem Motto „Sieben". Wieder suchen wir nach außergewöhnlichen, einfallsreichen, unberechenbaren, unterhaltsamen Kurzgeschichten aus jedem Genre, die sich durch Originalität, solide dramatische Struktur und interessante Charaktere auszeichnen - also Kurzgeschichten, die ausgetretene Pfade verlassen. Der Einsendeschluss ist gleich nach Ostern: am 19. April 2022

Anfang April wird die Buchpräsentation des 6. Bandes des Mölltaler Geschichten Festivals, „Schräg“, in Mallnitz stattfinden. Das genaue Datum werden wir auf der Webseite bekanntgeben. Alle weiteren Infos auf *www.moelltaler-geschichten-festival.at*

Rangersdorf, am 08. März 2022

Euer Bürgermeister

Josef Kerschbaumer

und der gesamte Gemeinderat

## Vorankündigungen

- Ein **„LAUFFEUER“** gibt es am 7. Mai: Feuerwehrgruppen aus dem ganzen Bezirk Spittal und Osttirol beteiligen sich an einem gemeinsamen Löschangriff über 122 km (!) mit Start/Ziel am Mitterling, in Form eines Staffellaufs rund um das Möll- und Drautal. Wir sind schon gespannt, ob das funktioniert. Alle Infos gibt es unter *www.lauffeuer122.at.* Für einen guten Zweck können dann Schätzungen für die „Umlaufzeit“ abgegeben werden. Es gibt schöne Sachpreise zu gewinnen.

- Die **Trachtenkapelle Rangersdorf** informiert und lädt ein:

Liebe Rangersdorferinnen und Rangersdorfer,
unser jährliches Frühjahrskonzert werden wir 2022 in den Herbst verlegen, um dabei gleichzeitig unser 135-jähriges Jubiläum ordentlich zu feiern. Hierzu dürfen wir euch schon jetzt herzlich einladen. **SAVE THE DATE:** Samstag, **29.10.2022**, im **Kulturhaus Rangersdorf.**

Für die Liquidität der Trachtenkapelle Rangersdorf waren die **Sammelaktionen** „vor Corona“ immer sehr wichtig. Dank der kräftigen finanziellen Unterstützung von euch, liebe Rangersdorferinnen und Rangersdorfer, konnten wir eine nachhaltige Jugendarbeit aufbauen und gewährleisten (Bsp. Ankauf von Instrumenten für die Musikerschülerinnen und Musikschüler) sowie unsere Adjustierung immer gut in Schuss halten. 2022 möchten wir euch gerne wieder musikalisch besuchen. Die Sammelaktionen werden aber nicht in gewohnter Weise stattfinden. In diesem Jahr werden wir 3-4 Plätze pro Ortschaft bespielen, also kleine Platzkonzerte abhalten und in dieser Form um finanzielle Unterstützung bitten.
Starten dürfen wir am **26. Mai in Rangersdorf.** Für Witschdorf und Brenntratten ist der Termin noch offen -> Einladungen zu beiden Aktionen folgen.

Wir freuen uns sehr, endlich wieder gemeinsam musizieren zu dürfen und bedanken uns schon im Voraus für eure Unterstützung.

- Die Vorbereitungen laufen auch für eine **Bundesheer - Angelobung am 29. Juli** in unserer Gemeinde. Wir bemühen uns schon länger um so einen besonderen Festakt. Neben der Angelobung von 200 Grundwehrdienern wird es – unter der Federführung des ÖKB-Rangersdorf - auch ein Rahmenprogramm für die ganze Familie geben, mit Ausstellern aus unserer Region und örtlichen Vereinen. Das genaue Programm werden wir bei der nächsten Gemeindeaussendung kundtun.